



Tagungsprogramm Freitag, 16.10.2009

- 9.00-9.30 Uhr **Übergreifende und regionale Gesichtspunkte**
Zusammenfassung
- 10.00-10.45 Uhr **Stellungnahme, Bilanzierung, Perspektiven zu G+L**
Regionalgruppenarbeit
- 11.00-12.00 Uhr **Schlussreflexion / Würdigung**
Plenum
- 12.15 Uhr Mittagessen
ggf. steht nach dem Mittagessen für die Regionalgruppenarbeit ein Besprechungsraum zur Verfügung.

Anreise mit dem PKW

Man erreicht die Akademie mit dem PKW über die A 5 Karlsruhe, Ausfahrt Rastatt/Gaggenau, dann über die B 462 Richtung Freudenstadt.

Ca. 8 km nach der Autobahnausfahrt liegt Schloss Rotenfels rechts unmittelbar neben der Bundesstraße.

Anreise mit der Bahn

Bahnreisende erreichen Gaggenau-Bad Rotenfels mit Zügen aus Richtung Karlsruhe, Rastatt oder Freudenstadt. Ein ab der Haltestelle ausgeschilderter ca. 15-minütiger Fußweg führt direkt zur Landesakademie.

Postalische Adresse

Badstr. 1
76571 Gaggenau-Bad Rotenfels
oder
Postfach 121116
76560 Gaggenau Bad-Rotenfels

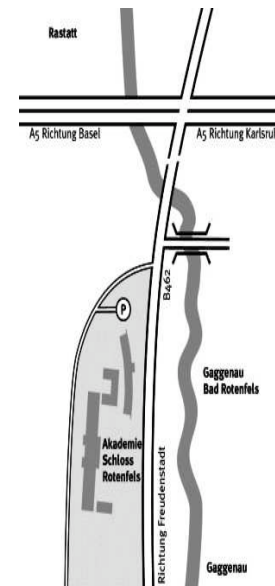

Gestalten und Lernen Sonderpädagogisches Forum 2009

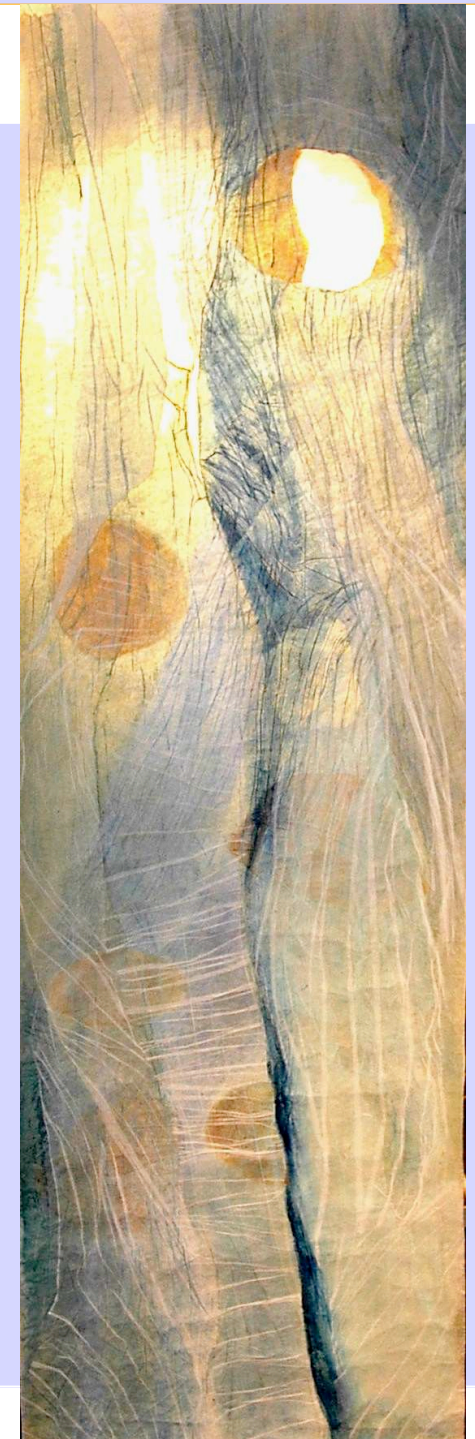



Liebe Mitgestalter,

Nach Auswertung und Berücksichtigung aller eingegangenen Wünsche und Bedürfnisse ,ist in Zusammenarbeit mit Vertretern aus den Regionalgruppen ,das Programm für dieses Forum entwickelt worden. Es bietet Ihnen die Möglichkeit des überregionalen Austausches, der Reflexion und Bilanzierung, Im Sinne einer Zukunftswerkstatt werden theoretische wie auch praktische Zugänge angeboten.

Wir bitten Sie folgendes mitzubringen: Materialien bzw. Dokumentationen für die Präsentation beim Markt der Möglichkeiten, Medien für eigene Dokumentation, Arbeitskleidung.

.....wie oft Du auch den Fluss ansiehst,
der träge dahinzieht,
Nie siehst Du dasselbe Wasser
Nie kehrt es, das hinunterfließt, kein
Tropfen von ihm
Zu seinem Ursprung zurück.

Bertolt Brecht

Tagungsprogramm Mittwoch, 14.10.2009

- 13.30- 14.00 Uhr Anreise, Zimmerbelegung
- 14.00-14.30 Uhr **Begrüßungskaffee /Tagungsübersicht**
- 14.30 -16.00 Uhr **Impulsreferat**
Frau Prof. Petra Kathke
- 16.30- 17.00 Uhr **Aufbau- Markt der Möglichkeiten**
- 17.00 Uhr **Eröffnung- Markt der Möglichkeiten**
- 18.00 Uhr Abendessen
- 19.00-19.30 Uhr Kurzvorstellung über die Inhalte der Workshop Angebote.

Gruppeneinteilung

Tagungsprogramm Donnerstag, 15.10.2009

- 9.00-9.30 Uhr **G+L- Leitgedanken**
Zusammenfassung bisheriger Erkenntnisse
- 10.00-12.00 Uhr Workshops
Tanztheater-Mosaiksteine
Frau.Engelhard
Video,/ Bild Dokumentation
Herr Betz
Alles im Fluss
Regionalgruppe Karlsruhe
G+L, Einbindung in den Bildungsplan
Herr Heller
- 12.15- 13.15 Uhr Mittagessen
- 14.00 -16.00 Uhr Workshops
Farbe wäscht das Grau von der Seele
Frau Fuchs
Video,/Bild Dokumentation
Herr Betz
Steinbalance
Herr Sültemeyer
G+L, Einbindung in den Bildungsplan
Herr Heller
Symmetrie
Regionalgruppe Freiburg
- 16.30- 18.00 Uhr **Was habe ich wieder entdeckt ?**
Erfahrungsaustausch